Jil
6
TAY YAYINLARI

EĞLENCELİK

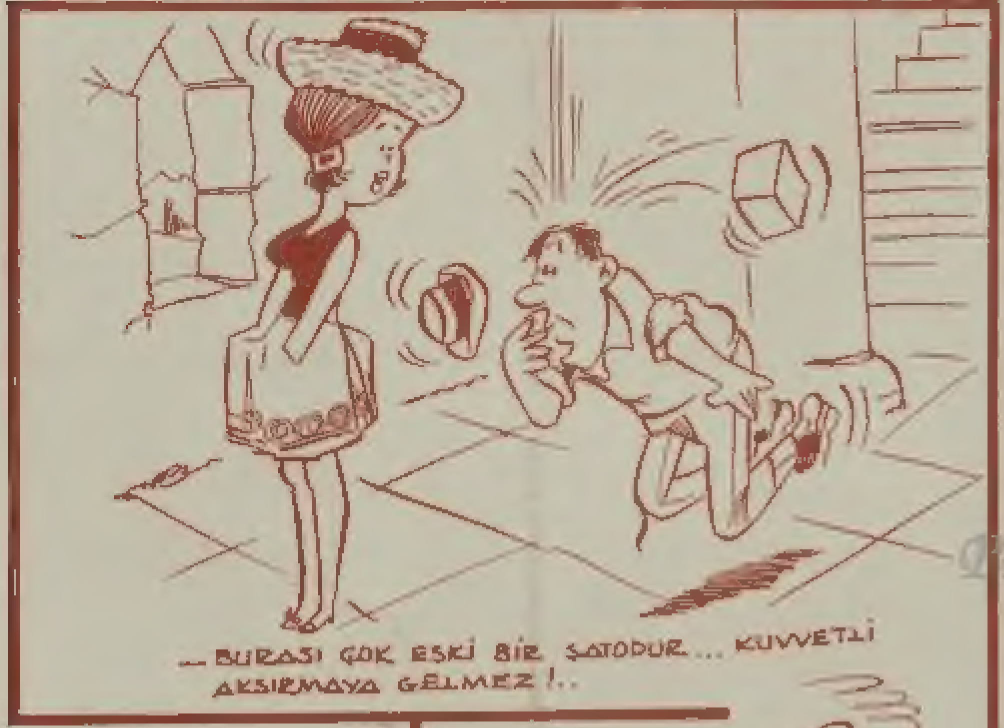

Adam arkadaşına yeni taşındığı evi anlatıyordu....
- Her şeyiyle mükemmel bir daire. Ama duvarları biraz ince galiba. Zira bizim hanımın her soğan ayıklayışında yan dairelerden hıçkırık sesleri geliyor.

© Copyright DAIM PRESS

HAYDI DOSTUM !
GIRELIM !
NE BEKLIYORSUN ? GELSENE !
SALDI-RIN !
?
OUFF...
STUMP
OOH...

NIHAYET SENI ENSE-LEDIK !
AMA NE OLU...
OUCH!
STUMP
ARTIK CANIMI SIKTIN !
VAY KÖPEK !
UH...

USLU DUR, PİÇ KURUSU!
OUCH
STUMP
SANA USLU DUR, DEDİM!
GULP
KIPIRDAYAN KİM?
DİNLE! USLU DURACAĞIMA SÖZ VERİRSEM BU ALETİ ÜZERİMDEN ÇEKER MİSİN?
PEKÂLÂ! ZATEN BİR NUMARA YAPARSAN BAŞINA NELER GELECEĞİNİ GÖRÜRSÜN!
EHM... ANLAŞILDI!

ETRAFINDAKİ KILIKSIZ ADAMLARIN TEHDİT DOLU BAKIŞLARINDAN RAHATSIZ OLAN JİL, AYAĞA KALKTI...
YALNIZ AKLINDAN ZORU OLAN BİRİ SİZE KARŞI KOYMAYA KALKAR!
ŞİMDİ BU SAMİMİ KARŞILAMANIN NEDENİNİ ÖĞRENEBİLİR MİYİM?
BENİMLE DALGA MI GEÇİYORSUN?
SAKİN OL, AHBAP! DALGA GEÇTİĞİM FALAN YOK!
SADECE BANA NEDEN SALDIRDIĞINIZI ANLAYAMADIM.
DEMEK EŞYALARIMIZIN KUNDAKLANDIĞINDAN...
- SLIM İLE LITTLE BOY'UN DÜN GECE DÖVÜLDÜĞÜNDEN HABERİN YOK, ÖYLE Mİ?

HAY ŞEYTAN! NEDEN EŞYALARINIZI KUNDAKLAYIP, DOSTLARINIZI DÖVEYİM? NEYDİ ADLARI...
SLIM VE LITTLE BOY...
DUR, FURY... GERÇEKTEN DE DÜN GECE BİZE SALDIRANLARA PEK BENZEMİYOR... SEN NE DERSİN, UFAKLIK?
ŞEY... GALİBA HAKLISIN, SLIM!
EVET, EMİNİM! BU ADAM DEĞİLDİ!
HELE ŞÜKÜR ANLAYABİLDİNİZ!
PEKÂLÂ! YİNE DE BU SAATTE BURADA NE ARADIĞINI AÇIKLASIN. BİZİM GİBİ GARİBANA BENZEMİYOR!
EH, PEK DE FARKLI SAYILMAM!
NEYSE, MADEM İSTİYORSUNUZ HEMEN AÇIKLAYAYIM!
HAYDİ, ÖT BAKALIM!

ATIMLA BİRLİKTE GECEYİ GEÇİREBİLECEĞİM SAKİN BİR YER ARIYORDUM!
?
?
AT MI DEDİN?
EVET, DOSTUM. BENDENİZ JİL MORAN'IM. ÜLKEYİ BEYAZ BİR AYGIRIN SIRTINDA DOLAŞMAK GİBİ BİR HUYU VARDIR...
SİZİ ONUNLA TANIŞTIRAYIM!
İŞTE BENİM TAŞIT ARACIM! NASIL BULDUNUZ?
HARİKA!
HMM. YİNE DE BEN BU KOVBOY BOZUNTUSUNA PEK İNANMIYORUM!

HAY ŞEYTAN! İŞTE ŞİMDİ İLERİ GİTTİN, DOSTUM!
SAHİ MI?
SAHİ YA!
PEKİ NE YAPACAKSIN, DİZİNE YATIRIP DÖVECEK MİSİN?
O DEDİĞİN ÇOCUKLARA YAPILIR. AMA SENİN BURNUNU DÜMDÜZ EDECEĞİM...
HE! HE! NASIL?
BÖYLE MI?
FURY İLE UĞRAŞMA, KOVBOY. KİMSE BUGÜNE KADAR ONU ALT EDEMEDİ...
ŞİMDİ GÖRÜRÜZ!
BİRİLERİ BURAYI BİRAZ AYDINLATSIN!
SONRA UYARMADIN DEME!

İŞTE, IŞIK AHBAP!
GEL BAKALIM! MÜCADELECİ TİPLERDEN HOŞLANIRIM!
FAZLA GEVEZESİN!
HE HE!
UH!
ŞİMDİ SIRA BENDE, KOVBOY!
OUFF...
VAY CANINA! TAM ADAMINA ÇATTIN, OĞLUM ŞİL..!
HE! HE!...

NEDEN BEYAZ BAYRAK ÇEKİP DAYAK YEMEKTEN KURTULMUYOR - SUN ?..
NEDEN Mİ ? İNATÇI KEÇİNİN BİRİYİM DE, ONDAN ! İLK KEZ RASTLADIĞIM BİRİNİN BENİ PA - TAKLAMASI HOŞU - MA GİTMİYOR !..
AL BAKALIM, SERSERİ !
UH!
ŞEYTAN HE - RİF ! AZ KAL - SIN BENİ GA - FİL AVLAYA - CAKTIN !
SMACK!
AMA NEBRASKALI ESKİ ORTA SİKLET ŞAM - PİYONUNU YEN - MEK KOLAY DEĞİLDİR !..

STUMP!
ORTA SİKLET ŞAMPİYO - NU MU DE - DİN ?
NEBRAS - KALI !..
!!
MAÇI BİTİRSEK, NE DERSİN ?
Nİ OLUR ! DOĞ - RUSU DÖVÜŞMEYİ BEN DE SEVMİYORUM !..
BUNA İNANMAK ÇOK ZOR !..
SÖYLEDİKLERİM - DEN ŞÜPHEN Mİ VAR ?

UH, HAYIR... ASLA DOSTUM!
GÜZEL! BARIŞTIK, DEĞİL Mİ?
BARIŞTIK!
ÖYLEYSE ARAMIZA HOŞ GELDİN, KOVBOY!
GARİBANLAR TOPLULUĞUNA KABUL EDİLEN GİL, FURY İLE DOSTÇA SOHBETE BAŞLADI...
BAKSANA... NEDEN BANA HER ŞEYİ BAŞTAN ANLATMIYORSUN?
UHM... BEN VE DOSTLARIM AYLARDIR BU ESKİ AMBARDA KALIYORUZ...
BİRKAÇ GÜN ÖNCESİNE KADAR KEYFİMİZ YERİNDEYDİ. ÖNCEKİ GÜN BİRİSİ EŞYALARIMIZI ATEŞE VERDİ...
BU YETMİYORMUŞ GİBİ DÜN GECE BURAYA BİZDEN ÖNCE GELEN SLIM VE LITTLE BOY, ÜÇ DÖRT SERSERİNİN SALDIRISINA UĞRADILAR!

SİZİNLE KİMİN NE ALIP VEREMEDİĞİ OLABİLİR?
NE BİLELİM?..
HERHALDE SOKAK SERSERİLERİDİR!
EVET, OLABİLİR... SİGARA İÇEN VAR MI?
SAĞOL, KOVBOY!
GERÇEK DOSTSUN!
TEŞEKKÜRLER!
UH...
HEY, AMA SANA KALMADI!
ÖNEMLİ DEĞİL ZATEN SİGARAYI BIRAKMAK İSTİYORUM...
EH, MADEM ÖYLE...

BİRKAÇ DAKİKA SONRA..
HEY, SLIM... NEDEN DOSTUMUZA BİRKAÇ NEŞELİ FIKRA ANLATMIYORSUN?
PEKİ, FURY! MEMNUNİYETLE!..
OH, OLAMAZ!
SARHOŞ BARMENE DEMİŞ Kİ: " BİLİYOR MUSUN, DOSTUM? BENDE HAFIZA KAYBI BAŞLADI. ACABA NE YAPMAM GEREK?"
BARMEN DE: " BANA KALIRSA ÖNCE İŞE HESABI ÖDEMEKLE BAŞLA" DEMİŞ!
HA! HA! HA! BU GÜZELDİ İŞTE!..
MEYHANEDE KARŞILAŞAN İKİ ARKADAŞIN HİKAYESİNİ BİLİYOR MUSUNUZ?

BİRİ ÖBÜRÜNE: " KARIM GEÇEN GÜN KENDİSİNE BİR HAYVANDAN DAHA KÖTÜ DAVRANDIĞIMI SÖYLEDİ..." DEMİŞ.
"ÇÜNKÜ HAYVANLAR HER YIL KÜRK DEĞİŞTİRİYORLARMIŞ DA BENİMKİSİ DEĞİŞTİREMİYORMUŞ!.."
HE! HE! GÜZEL!
BEN DE BİR TANE BİLİYORUM... ADAMIN BİRİ ARABASIYLA GEÇERKEN YOL KENARINDA, KİTAP OKUYAN BİR ATLA YANINDA OTURAN APTAL KOVBOYU GÖRÜNCE ÇOK ŞAŞIRMIŞ...
" HEY! HİÇ BU KADAR İLGİYLE KİTAP OKUYAN AT GÖRMEDİM" DEMİŞ!
KOVBOY DA: "ÖYLE, AMA ASIL GARİBİ BU ROMANIN FİLMİNİ GÖRMÜŞ VE HİÇ BEĞENMEMİŞTİ." DEMİŞ — HA! HA! HA!..
HOŞUNA GİTMEDİ Mİ?
YOO, BAYILDIM! AMA UYKUM GELDİ. HEPİNİZE İYİ GECELER!

ERTESİ SABAH JİL HİÇ DE İYİ BİR ŞEKİLDE UYANMADI...
HE! HE!
LANET OLSUN!..
KAHR... BELA... NE OLUYOR BÖYLE?
GÜLMEYİ KES DE NELER OL.. DUĞUNU ANLAT!..
ENDİŞELE-NECEK BİR ŞEY YOK KOV-BOY! HE! HE!
UÇUŞA ÇIKAN "SİYAH KARGALAR" BUNLAR!
GEL! BELKİ BİRKAÇ TANESİNİ GÖREBİ-LİRSİN!

İŞTE!
GÖRDÜM... BUNLAR SR-71... DÜNYANIN EN HIZ-LI JETLERİ!
ÖYLE DİYORLAR! AYRICA BU KARGA-LARIN SAATTE ALT-MIŞ BİN LİTRE YAKIT HARCADIĞINI VE ENERJİ BUNA-LIMINA YOL AÇTIĞINI DUYDUK...
...HELE BİR DE YİRMİ ALTI BİN METREYE ÇIKTIK-LARINI DÜŞÜNÜRSEK GERİSİNİ SEN HESAPLA!..
BEALE
BEALE HAVA ÜSSÜ BURADAN BİRKAÇ MİL UZAKTA! BU YÜZDEN HER ALLAHIN GÜNÜ KU-LAK ZARLARIMIZ PARÇALANIYOR!
STOP
U.S. Air Force

TEPELERDEN ONLARIN DEVAMLI İNİŞ KALKIŞLARINI GÖREBİLİRSİN ! GERÇEKTEN GÜZEL MANZARA !
BUNLARDAN BİR TANESİ NEW YORK TAN LONDRA YA BİR SAAT ELLİ BEŞ DAKİKA KIRK İKİ SANİYEDE GİTMEY BAŞARDI
TAMAM TAMAM
NE O 'CANIN MI SIKTIM ?
HAYIR DOSTUM YALNIZ BANA SAVAŞI HATIRLATAN HER ŞEYDEN NEFRET EDİYORUM ŞİMDİ KUSURA BAKMAZSAN ŞEHRE İNMEK İSTİYORUM
BEYG'İRLE MI ?
NEDEN BENİM MOTOSİKLETİ ALMIYORSUN ? BİRAZ ESKİDİR AMA İYİ ÇALIŞIR !
ANLAŞTIK AKŞAMA GERİ GETİRİRİM

ATINI BESLEYİP YENİ DOSTLARIYLA VEDALAŞAN TİL, FURY'NIN MOTOSİKLETİNE BİNEREK ŞEHRE DOĞRU YOLLANDI
MOTORUN SESİ HOŞ DEĞİL AMA ŞİKAYET ETMEYE HAKKIM YOK
?
FRO
FRO
FRUK
HEY NE OLUYOR BUNA ?
FRO FRO FROOOR
OH, HAYIR !
SPUT
FRR
SPUT
DEPO BOŞALMIŞ İŞTE BAŞKASINA GÜVENİP YOLA ÇIKMANIN SONU !

BAKIN OL. JIL HEMEN TELAŞLANMA ŞURAYA BAK SANA
BİR MİL ÖTEDE BENZİN İSTASYONU VAR
ESSO SHOP
OPEN
SENİN GİBİ BİR İTİN BİR MİL NEDİR K?OFF CEHENNEMİN DİBİNE
YOKUŞ YUKARI ÇIKINCA KİM OLSA ANASI AĞLAR!
NEYSE, BÖYLECE ATININ KIYMETİNİ ANLAMIŞ OLDUN!
SONUNDA TER İÇİNDE VE NEFES NEFESE İSTASYONA ULAŞTI
HEY! KİMSE YOK MU?

HAY AKSİ BİR MÜŞTERİ GELDİ, BEYLER!
BİLL LİZZY
TELAŞLANMA ALEC
AMA SADECE BEŞ DAKİKA KALDI!
BİLİYORUM 'YAPILACAK TEK ŞEY VAR DIŞARI ÇIK VE İŞİNİ GÖR.
TAMAM ANLADIM

DAHA BEKLE YE CEK MİYİM ?
GELDİM DOSTUM !
DEPOYU DOLDUR !
PEKİ !
HEMEN İŞİNİZİ GÖRECEĞİM !
ZAC !
O DA NESİ ? UH ?!
SWIIS
SORU SORMANIN SIRASI DEĞİLDİ VE BİL BUNU HEMEN ANLADI
VAY ŞEYTAN !
AAA
KAHR BİLL YETİŞ, ÇABUK !
!

HAY AKS ! GEBERTELİM ŞUNU, LIZZY !
NEREYE DÜŞTÜM BEN ? TERÖRİSTLERİN YUVASINA MI ?
SORU SOR MAY BIRAK DA TABANLARI YAĞLA
EVET KOŞ BİL MORAN POSTU DELDİRMEK İSTEMİYORSAN ACELE ET
PENG! PENG!
PENG! PENG!
HEY KURŞUN YAĞIYOR !
ZIP
ZIP
LANET OLSUN ! TAZI GİBİ KAÇIYOR !
PENG PENG!

YERE YAT!
UH!
ŞİMDİ NE YAPMAYI DÜŞÜNÜYORSUN, JİL? BURADA OTURUP SENİ ÖBÜR DÜNYA YA GÖNDER MELERİNİ Mİ BEKLEYE CEKSİN?
SPLUMPF!

PEKALA KÖPEK SOYLAR
VİETNAM ORMAN LARINDAK BATAK LIKLARA DÜŞMÜŞ GİBİYİM!
BU SIRADA
BECERİKSİZ HERİF, ONU ELİNDEN KAÇIRDIN!
ÜZGÜNÜM! BIÇAĞIM SADECE SIYIRDI
TÜFEĞ VER BANA O SERSEMİN İŞİN BİTİR RİM!
BOŞ VERSENE! ADAM ÇOKTAN TOZ OLMUŞTUR!
HEM KONVOYUN GELMESİNE BİRKAÇ DAKİKA KALDI BU MOTORU ORTADAN KALDIR VE İÇERİ GEL!
EVET, HAKLISIN

ÇABUK OL HER AN GELEBİLİRLER!
BENZİN İSTASYONUNDAN BİRAZ UZAKTA
NEYSE Kİ YARAM ÖNEMLİ DEĞİL HER ŞEY BİR YANA, NELER OLDUĞUNU MERAK EDİYORUM!
ACABA GERÇEKTEN TERÖRİST MİYDİLER? CANLAR CEHENNEME! ŞİMDİLİK YAPILACAK EN AKILLICA İŞ, BURADAN UZAKLAŞMAK!
HAYDİ, KOCA DİL YÜRÜ BAKALIM!
BİRKAÇ YÜZ METRE ÖTEDE KÜÇÜK BİR ARABA KONVOYU İSTASYONA DOĞRU GELMEKTEYDİ
ANC
RROARR...

ANC
AMERICAN NUCLEAR CORPORATION
İŞTE BENZİN İSTASYONU! KUŞKULU BİR DURUM YOK DEVAM EDEBİLİRİM!
HEPİNİZ HAZIR OLUN! GELİYORLAR!
STONE? MIGUEL? HARRY?
ALEC?
HAZIRIM!

HAZ R Z
B LL
BEN HARRY HER ŞEY YOLUNDA BILL!
BEŞ SANİYE KALDI, ALEC
BES DORT UÇ
K BR
SIFIR!..

VRAMM
TANRIM
NE OLUYOR?
VAY CANINA
VRAMM
YERE YATIN, ÇABUK
BOOOM
ÇEKİN SİLAHLARINIZ BEYLER
PENG
PENG

PENG
PENG
PENG
HABERLEŞME ARABASINDAKİ İKİ POLİS MEMURU CANSIZ YERE DÜŞTÜ
OUCH!
AYNI ANDA BILL ZIRHLI ARABA İLE İLGİLENİYORDU
PENG! PENG!

PLOFF
HAPI YUTTUK!
ANC
HEPSINI KATLETTILER NE YAPACAĞIZ ŞIMDI?
HIÇBIR ŞEY BU DURUMDA YAPILACAK BIR ŞEY YOK!
ANCAK CANIMIZI KURTARABILIRIZ YURU!
KOŞ! ÇABUK!

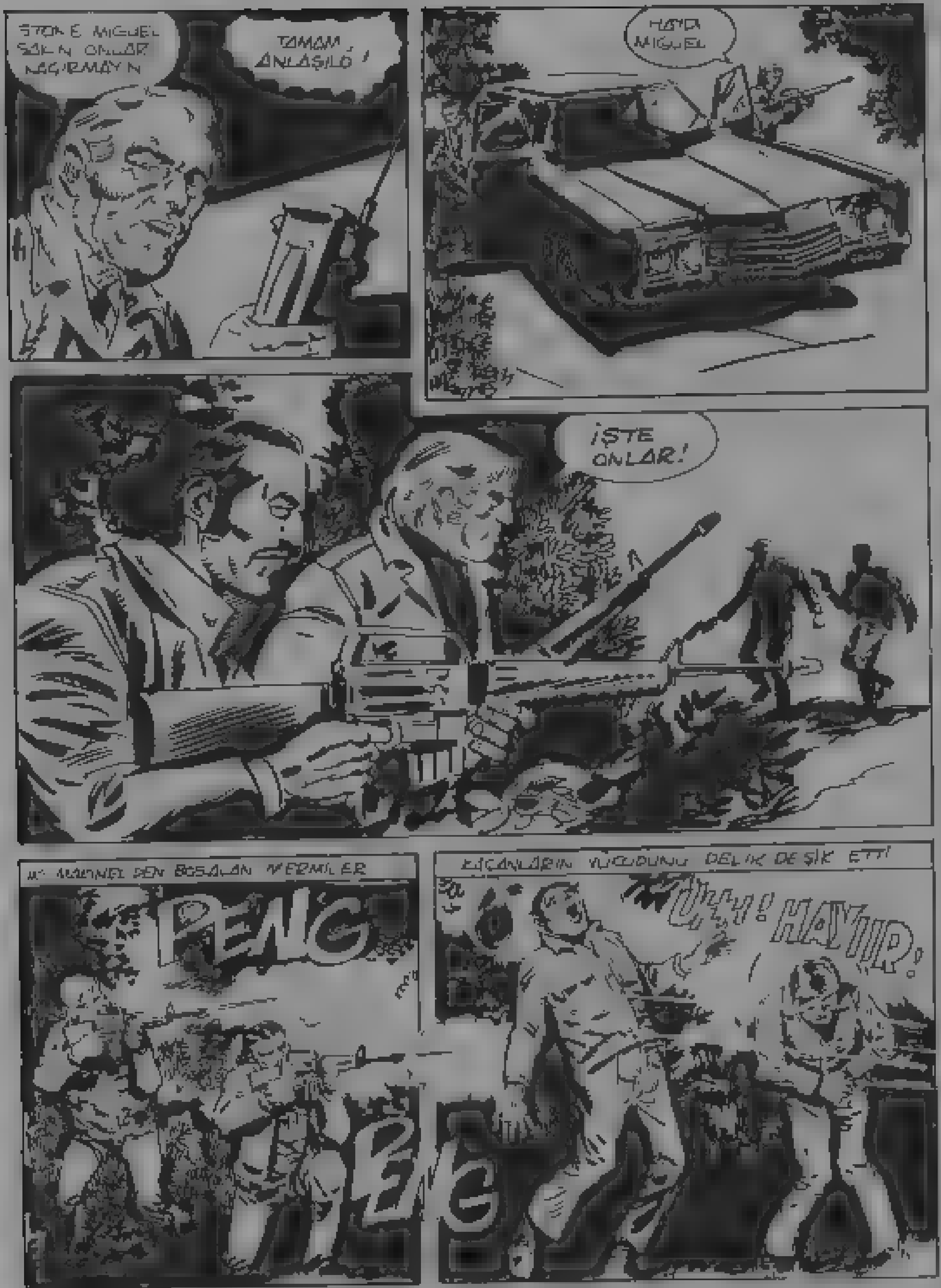
STONE MIGUEL SAKIN ONLARI KAÇIRMAYIN
TAMAM, ANLAŞILDI!
HAYDİ MIGUEL
İŞTE ONLAR!
M. MAKİNELİDEN BOŞALAN MERMİLER
PENG
KAÇANLARIN VÜCUDUNU DELİK DEŞİK ETTİ!
UHH! HAYIR!
PENG

İŞLERİ TAMAM BİLL YANINA GELİYORUZ!
HE HE DÜŞÜNDÜĞÜMDEN DE KOLAY OLDU DOSTUM
ÖYLE
BİLL HER ŞEYİ ÇOK İYİ DÜZENLER
DİKKAT, STONE!
VAY CANINA!

BANG
BANG
AAHH!
OUCH

AL BAKALIM
UH!
HEMEN HALLEDERİM!

BIRAZ ILERDE JIL BU İNANILMAZ KANLI SALDIRIYI GÖRMÜŞTÜ
HEPSİNİ KUDUZ KÖPEK GİBİ ÖLDÜRDÜLER!
BUNLAR MUTLAKA TERÖRİST OLMALI YA ŞİMDİ NE YAPIYORLAR?
TAMAM ÇOCUKLAR
ARTIK YANIMIZA GELEBİLİRSİN HARRY BIZ BOŞALTMAYA BAŞLIYORUZ!
ANC
BVAMMP

IKI ADAM VE KADIN İŞE KOYULURKEN KÜÇÜK HELİKOPTER, JIL'İN DİKKATLİ BAKIŞLARI ALTINDA HAVALANIP TEPEDEN AŞAĞIYA İNDİ
PRO-PROORR...
VROUMM
BU ALÇAKLAR İYİ ÖRGÜTLENMİŞLER!
VE ZIRHLI ARABADAN BAZI KAPLAR BOŞALTAN ARKADAŞLARININ YANINA, SERVİS İSTASYONUNA KONDU
ÇABUK AZ SONRA POLİSLER VE USSUN ADAMLAR ATMACA GİBİ BURAYA ÜŞÜŞÜRLER!
ANC
BU İKİ KUTUYU HELİKOPTERE GÖTÜR VE HARRY İLE GİT. BU GECE ŞEHİRDE GÖRÜŞÜRÜZ
ÖYLE KORUMA ARABASIYLA BAĞLANTI KURAMAYINCA ÇILDIRMIŞLARDIR!

SIRASI GELİNCE ONU DA DÜŞÜNÜRÜZ
PEKİ!
BİRKAÇ SANİYE SONRA
VROORR..
GİDELİM!
ARABA BENZİN İSTASYONUNUN ARKASINDA!
DAHA FAZLA KONUŞMADAN OTOMOBİLE VARDILAR
VE ARKALARINDA BIRAKTIKLARI CESETLERE ALDIRMADAN HIZLA ORADAN UZAKLAŞTILAR..
RROARR..

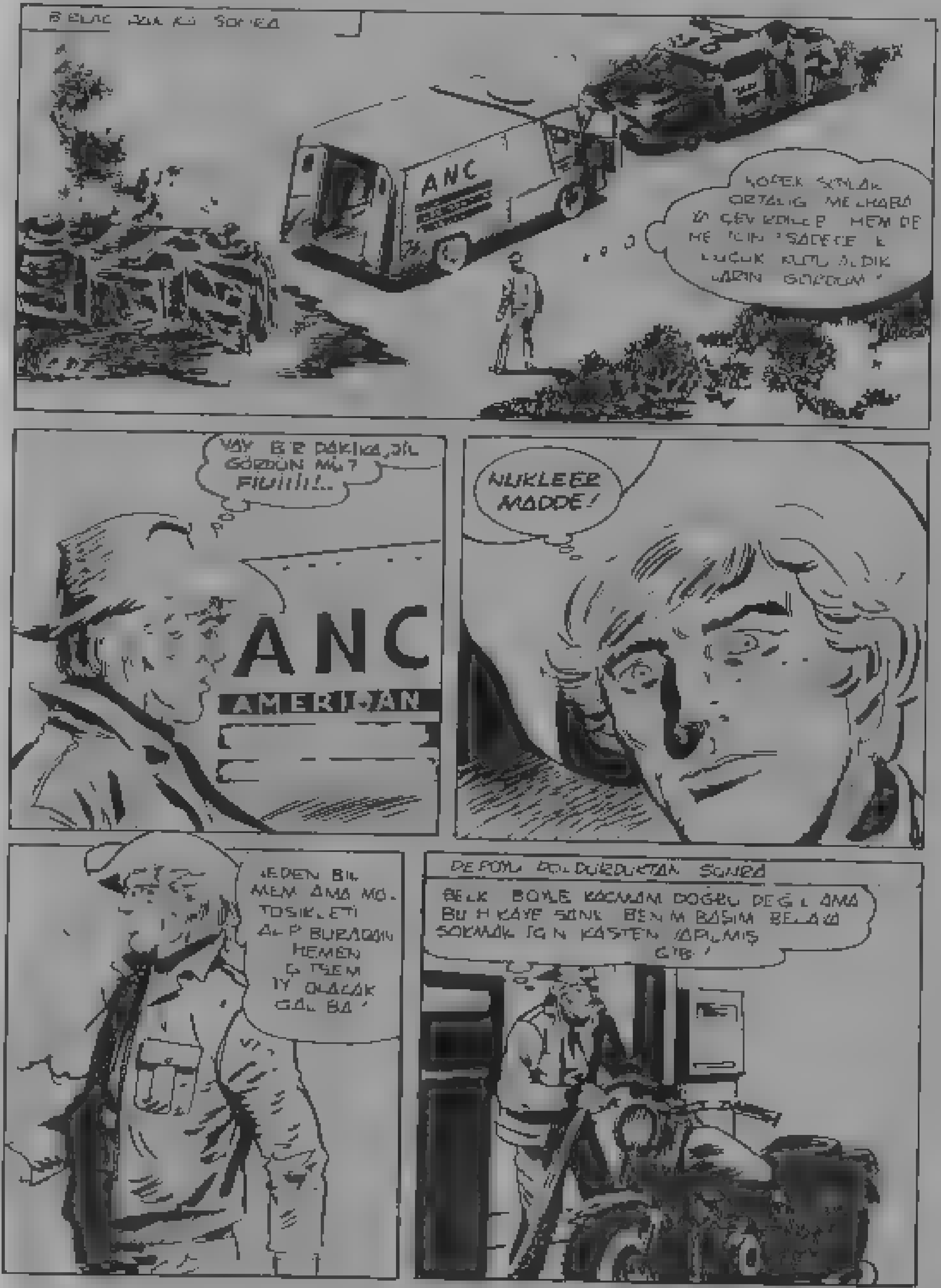
BİRKAÇ DAKİKA SONRA
ANC
VAY BİR DAKİKA, ŞU GÖRDÜN MÜ? FIUIIII!..
ANC
AMERICAN
NÜKLEER MADDE!
NEDEN BİLMEM AMA MOTOSİKLETİ ALIP BURADAN HEMEN GİTSEM İYİ OLACAK GALİBA!
DEPOYU DOLDURDUKTAN SONRA
BELKİ BÖYLE KAÇMAM DOĞRU DEĞİL AMA BU HİKAYE SANKİ BENİM BAŞIMI BELAYA SOKMAK İÇİN KASTEN YAPILMIŞ GİBİ!

HAYDİ ASLANIM KAYBEDECEK BİR SANİYE BİLE YOK!
EE, NE BEKLİYORSUN JİL? UZUN ETME BİR AN ÖNCE UZAKLAŞMAYA KARAR VERMEMİŞ MİYDİN?
EVET DOĞRU AMA YANLIŞ DAVRANIYORSUN. BİR SÜRÜ İNSAN ÖLDÜ GÜNÜ VE KATİLLERİ TEK GÖREN'İN SEN OLDUĞUNU UNUTUYOR MUSUN?
HAY AKSİ! UNUTMUYORUM! SADECE BELADAN UZAK DURMAK İSTİYORUM
BİLİYORUM, BİLİYORUM AMA KORKARIM GEÇ BİLE KALDIK
NİTEKİM

VAY CANINA! TELSİZİN ÇAĞIRILARIMIZA NEDEN CEVAP VERMEDİĞİ BELLİ OLDU!
NE KORKUNÇ FELAKET!
ŞU MOTOSİKLETLİ ADAM KİM? DUR DURUN ONU!
BEN HALLEDERİM, TEĞMEN
DURDUR ŞU MOTORU VE AŞAĞI İN
PEKALA
AMA SEN DE ŞU BAZUKAYI ÜZERİMDEN ÇEK, SİNİRİMİ BOZUYOR!
KAPA ÇENENİ ANCAK SANA SORULDUĞU ZAMAN KONUŞURSUN
ÇOK KÖTÜ BİR DURUM! HEMEN FBI VE CIA'YE(*) HABER VERMEK GEREK
ANC AMERICAN NUCLEAR CORPORATION
(*) FBI: FEDERAL SORUŞTURMA BÜROSU
CIA: MERKEZİ HABERALMA ÖRGÜTÜ

SİLLE BU ADAM ONLARDAN BİRİ Mİ?
BİLMİYORUM AMA ÖĞRENECEĞİZ!
ONU İÇERİ GETİR FREDDY BİRAZ KONUŞMAK İSTİYORUM!
BENZİN İSTASYONUNUN BİNASINDA
İÇERDE İKİ CESET DAHA VAR! İSTASYONUN SAHİPLERİ OLMALI
HERHALDE
BEN TEĞMEN FRANK RUPOLO SİZE KİM OLDUĞUNU AÇIKLAMAKLA BAŞLASAN NE DERSİN?
ADIM JİL MORAN ESKİ VİETNAM HELİKOPTER CANUŞUMUN VE ŞU ANDA İŞSİZİM.
GÜZEL YANILMIYORSAM GELDİĞİMİZDE SIVIŞMAK ÜZEREYDİN DEĞİL Mİ?
SADECE YOLUMA GİDİYORDUM!

BURADA NELER OLDUĞUNU POLİSE HABER VERMEDEN Mİ?
ŞEY BEN YANİ EVET
SİZİNLE BAŞIMIN DERDE GİRMESİNİ... UH
ŞÇAFF
KONUŞMANA DİKKAT ET, DOSTUM KURNAZLIK TASLAMAYA KALKARSAN SENİ DOĞDUĞUNA PİŞMAN EDERİM
PRENSİP SAHİBİSİN!
DIŞARDA YILLARDAN BERİ TANIDIĞIM SEKİZ ADAMIN CESEDİ VAR JİL MORAN VE O ARABADAN DA ÖNEMLİ BİR ŞEY ÇALINDI
PLUTONYUM DİOKSİT EĞER ALANIN ELİNDE BERİLYUM VE URANYUM DİOKSİT VARSA RAHATLIKLA KENDİNE BİR ATOM BOMBASI YAPABİLİR
AMAN TANRIM!
SEN DE BİZE TELEFON EDİP OLANLARI HABER VERECEĞİN YERDE KAÇMAYA ÇALIŞIYORDUN!

ZERINDE TAZE BIÇAK YARASI OLAN, CESETLER GÜRDÜĞÜ ZAMAN HİÇ ETKİLENMEYEN ŞAKAK BİR TİP,
HEY BİR DAKİKA!
BE BEN Mİ BU ÇİRKİN OLAY LA BİR İLGİM OLDUĞUNU DÜŞÜNMÜYORSUN UMARIM?
FEDERAL POLİS VE KARŞI CASUS LUK BÜROSU BÖYLE DÜŞÜNE CEKTİR!
AMA BANA OLAYLA BİR İLGİM OLMADIĞINI KANITLAYANA O ZAMAN BAŞKA
TAMAM EN BAŞINDAN BAŞLAYACA ĞIM
SENİ DİNLİ YORUM
BENZİN ALMAK İÇİN İSTASYONA GELDİKTEN SONRA OLANLAR ANLATMASI ÇOK UZUN SÜRMEDİ
SANIRIM ANLATACAK BAŞKA BİR ŞEY KALMADI
MMM

UH!
LANET OLSUN
FBI YE CIA
HEY
SINIZ

BİR SAAT SONRA SACRAMENTO POLİS MERKEZİNDE
BİR HÜCREYE KAPATILMIŞ, TEĞMEN RUPOLO'NUN DÖNMESİNİ BEKLİYORDU
SONUNDA BÖYLE OLACAĞINI BİLİYORDUM
DUR BAKALIM DAHA YENİ BAŞLADI EĞER BU ADAM BENİM SUÇLU OLDUĞUMU KAFASINA KOYDUYSA SONUM GELDİ DEMEKTİR...
AKŞAMA DOĞRU
GEL BAKALIM TEĞMEN SENİNLE GÖRÜŞMEK İSTİYOR...
ŞAKACI BİRSİN

SANIYORDUM!
SİZE DAHA ÖNCE HER ŞEYİ AYRINTISIYLA ANLATMIŞTIM!
HAYDİ
OUFF...

LANET
BEN AH
SBONK

ŞIMDI KENDINI TOPARLAMAYA BAK!
CLICK
DAKIKA SONRA
IYICE MISIN?
GIDEBILIR MIYIM?
ÖNCE UZMANIMIZA SEN YARALAYAN SERSERIYI TARIF ET
PELİ
O KATILLERIN BIR AN ÖNCE YAKALANMASINI BEN DE ISTIYORUM
JIL'IN YARDIMIYLA KISA ZAMANDA
EVET SANIRIM, TAMAM
GUZEL RESMI ÇOĞALTIP BIZIMKILERE FEDERAL POLISE VE GIZLI SERVISE DAĞITIN!

SAĞ OLUN
PEKİ
EFENDİM
DÖRT TANE SERSERİ'NİN ORDUĞ MEZBAHAYA ÇEVİRİP NÜKLEER MADDE ÇALMASI SIK RASTLANAN BİR OLAY DEĞİL

HAREKET, TEĞMENİN PEŞİNE TAKILAN AJAN TARAFINDAN KONTROL EDİLİYORDU
ZATEN GİDECEK GÜCÜM DE YOK!

AYNI ANDA POLİS MERKEZİNDE BİR BASIN TOPLANTISI YAPILIYORDU
EVET, YÜZBAŞ BİZE NE SÖYLEYECEKSİNİZ ?
NUKLEER MADDE ÇALINDIĞI DOĞRU MU ?
LÜTFEN SAKİN OLUN TEĞMEN RUPOLD SİZE B L MEK İSTED G N Z HER Ş Y ANLATACAK
EVET- BİLMEDİĞİMİZ BİR YABANC ÖRGÜT AJANLARI YA DA BAZI TERÖRİSTLER, BÖLGEDEKİ NÜKLEER ENDÜSTRİ MERKEZİNE GÖTÜRÜLEN PLUTONYUM B OKS T ÇALDILAR
SALDIR S RAS NDA TOM SEK Z KİŞ. OLDU DÖRDÜ POLİS DOKUZU DA NÜKLEER MERKEZİN GÖREVLİSİ
O MADDE İLE ATOM BOMBASI YAPILABİLİR Mİ ?
TEKER TEKER SORUN!
CLIK

BOMBA YAPABİLİRLER! EĞER ELLE R NDE URANYUM VE BERİLYUM BİOKSİT İLE YETENEKL FİZ K ÇİLER VARSA
AYRICA ENDÜKSİYON FIRINI DA GEREKLİ BÜTÜN BUNLAR, TERÖRİSTLERİN GÜÇLÜKLE TEMİN EDEBİLECEĞİ ŞEYLER
DOLAYISIYLA BÖYLE BİR PROJEYİ YABANCI BİR DEVLET DAHA KOLAY GERÇEKLEŞTİRİR ŞİMDİ DARBEYİ YAPANLARA GELELİM
İŞİNİ BİLEN SOĞUKKANLI VE ACIMASIZ OLDUKLARI KESİN AMA ŞANSLARI YAVER GİTMEDİ
BİR TANIĞIMIZ VAR, KOVBOY GİBİ GİYİNEN, GARİP BİRİ SİZE ADINI AÇIKLAYAMAM!

BU ADAM, HAYDUTLARIN BİRİ TARAFINDAN YARALANDIKTAN SONRA ELLERİNDEN KAÇMAYI BAŞARARAK OLANLARI CİVARDAKİ BİR TEPENİN ARKASINDAN İZLEMİŞ
ONUN TANIKLIĞIYLA SIRASI GELDİĞİNDE DÜĞÜMÜ ÇÖZECEĞİZ ŞİMDİLİK SÖYLEYECEKLERİM BU KADAR!
MUHABİRLER, HABERİ GAZETELERİNE İLETMEK İÇİN SALONU BOŞALTIRKEN
AYNI ANDA POLİS ŞEFİ DE ŞAŞKIN BİR HALDE TEĞMEN RUPOLO'YU SÜZÜYORDU
YAPTIĞIN AÇIKLAMA MURAN İÇİN TEHLİKELİ DEĞİL Mİ?
DOĞRU YÜZBAŞI
AMA FAZLA HASSAS DAVRANACAK DURUMDA DEĞİLİZ O SERSERİLERİ ENSELEMEK İÇİN TEK ŞANSIMIZ O KOVBOY

YARIM SAAT ÖNCE ŞEHİR DIŞINDAKİ BİR PANSİYONDA ODA TUTANA KADAR ONU İZLEDİM ÖNEMLİ BİR ŞEY YOK
TERİM EDWARD ALDI ŞİMDİ BİRKAÇ SAAT UYUMAK İSTİYORUM ŞAFAKTA NÖBETİ DEVRALACAĞIM
GÜZEL
BAŞLAYACAĞIZ FRANK
HEM BİZİM İÇİN, HEM O DELİKANLI İÇİN BÖYLE OLMASINI DİLERİM
GÖRÜŞÜRÜZ.
ŞİMDİ FEDERAL POLİSİ DİNLEYELİM BELKİ BİR PUKU YAKALAMIŞLARDIR!

ERTESİ SABAH TEPENİN ÜSTÜNDE BİR ARABADA
ALEC BİLL, HARRY GELİN, BAKIN
NE VAR, LİZZY?
ŞU GAZETEYE BİR GÖZ ATIN
ALEC'İN ELİNDEN KAÇAN KOVBOY KORKTUĞUMUZ GİBİ TEHLİKELİ OLMAYA BAŞLADI!
HM GÖRDÜM AMA BİZ YAKALAYAMADIKLARIMIZ ENDİŞELENECEK BİR ŞEY YOK
İYİ DÜŞÜN BİLL! O ADAM YAŞADIKÇA ASLA GÜVENCEDE OLAMAYIZ!
LİZZY HAKLI!

BEN DE İYİCE DÜŞÜNÜYORUM, BİLL
PEKÂLÂ BİR ÖNERİNİZ VAR MI?
EVET ONU BULUP TAMAMEN SUSTURMALIYIZ!
SÖYLEMESİ KOLAY BELKİ DE POLİS MERKEZİNDE SIKI GÜVENLİK ALTINDADIR!
YAZININ HEPSİNİ BİTİRMEDİN... ADAM DIŞARDAYMIŞ AYRICA ONUN ŞEHRİ TERKETMESİNE İZİN VERMEZLER!
YİNE DE ONU BULMAK KOLAY DEĞİL,
BELKİ BAŞARABİLİRİZ BİLL EN AZINDAN DENEYEBİLİRİZ
PEKİ BU İŞLE HARRY İLE SEN İLGİLEN ALEC ŞEHRE İNMESİN KOVBOY POLİSE ONU TARİF ETMİŞTİR!
ÇOK DOĞRU GİDİYOR MUYUZ, HARRY?

ŞANSINIZ AÇIK OLSUN!
YARIM SAAT SONRA
ÇOK ŞANS YARAR VARDIR!

HOTEL
DÜN OLANLARI UNUTMAK İÇİN DİNLENMEM ŞARTTI GERÇ KEMİKLERİM HALA SIZLIYOR AMA
OTOBÜSE BİNERKEN
RADIO-HIFI TELEVISION
ŞANSIMIZ VARMIŞ

OTOBÜSTEN İNER-
KEN İŞİNİ BİTİ-
RİRİZ
EVET AMA O
TABANCA İLE DE
HARRY
BİR YOL
VAR!
BUNA NE
DERSİN ?
HAY ALLAH!
SEN BİR ŞEYTANSIN,
LIZZY!
ZAVALLININ BİR TEL
SAÇI BİLE KALMA-
YACAK!
HİÇ
KUŞKUN
OLMASIN
SACRAMENTO'NUN
MERKEZİNE VARINCA
TAMAM HAREKETE
HAZIR OL! HEMEN DÖ-
NERİM!
NIYOR!

?!

HEY' BU DA NE? TANRIM' BIR EL BOMBAS'
GENÇ KADIN ARABAYA BINERKEN
BAS GAZA
KENDINI YERE ATTI
LANET OLSUN!

TANRIM!
NE OLDU?
ASILIN DAGILIN

POLİS'İ DAĞI LIN DEDİM SİZE!
BEN SİNİ POLİS TONY BRANDON MI MISINIZ?
EVET BENİM GİBİ BİRİNİN BOMBA GÖRÜNCE KORKACAĞINI MI SANDINIZ?
BOMBA MI DEDİNİZ?
EVET ÜZERİNDE OLTA İĞNELERİ VARDI BİR GENÇ KADIN ONU CEKETİME YAPIŞTIRDI! BELKİ DE BENZİN İSTASYONUNDA GÖRDÜĞÜM KADINDIR.
EĞER ONU ÇIKARMAYA ÇALIŞSAYDIM ŞİMDİ BURADA SİZİNLE KONUŞAMAZDIM!
ALLAHTAN BU GİBİ USULLER VİETNAM'DA ÇOK UYGULANDIĞI İÇİN NASIL DAVRANACAĞIMI BİLİYORDUM!
BARI, KAÇTIKLARI ARABANIN PLAKASINI ALABİLSEYDİM SADECE BİR FORD OLDUĞUNU GÖREBİLDİM
SHETLAND WOOL
LIQUORS

ACABA BENİ NE DEN SORGUSU BIRAKMAK İSTEDİLER DERSİNİZ?
ŞURAYA OTURUP BİRER KAHVE İÇERKEN SİZE DURUMU ANLATIRIM
BİRKAÇ DAKİKA SONRA
SİZ DİNLİYORUM!
BUGÜN BÜTÜN GAZETELER ÇALINAN PLUTONYUMDAN SÖZ EDİYOR!
BUNU TAHMİN ETMEMİŞTİM!
ÖNEMLİ OLAN, HABERDE SALDIRIYA TANIK OLAN BİR KOVBOYDAN BAHSEDİLMESİ.
HAYDUTLARDAN BİRİNİ TEŞHİS ETTİĞİ VE CANLI BOMBA GİZLİ BİR YERDEN SEYRETTİĞİNİ ANLATIYOR
ANLAMIYORUM!
BÖYLECE ONLARI BENİM PEŞİME SALDINIZ... BU TEĞMENİN FİKRİ DEĞİL Mİ?
EVET FİKİR ONUN! SİZİ SERBEST BIRAKTI VE BENİ DE PEŞİNİZE TAKTI!
NE YAZIK Kİ İSTEDİĞİMİZ SONUCU ELDE EDEMEDİK!
DEMEK OLUYOR Kİ BENİ YEM OLARAK KULLANIYOR!

BAŞKA SEÇENEĞİ YOKTU ŞİMDİ İZİN VERİRSENİZ DURUMU KENDİSİNE BİLDİRMEK ZORUNDAYIM!
GİT DOSTUM AMA BENİM DE BURADA OTURUP BEKLEYECEĞİMİ SANMA
HEMEN ORADAN UZAKLAŞTI AMA BU POLİSİN GÖZÜNDEN KAÇMADI
GALİBA BENİ EKMEK İSTİYOR!
DEVRİYE ARABALARINDAN BİRİNİ ONU İZLEMEKLE GÖREVLENDİRİN!

DAHA SONRA
ONU BULMUŞLAR ŞEHRİN DIŞINDA İNMİŞ VE BİR KÖŞEDE ARIYORMUŞ
BAŞKA BİR ARACA BİNERSE BİR HELİKOPTERİN DE ONU İZLEMESİNİ İSTİYORUM!
PEKİ, EFENDİM HEMEN MERKEZE BİLDİREYİM
BEALE ÜSSÜNE GİDİYORUM, DOSTUM
HARİKA - BENİ YOLDA BIRAKIRSINIZ!
AIR FORCE BEALE
TEĞMENE HABER VERİN, ADAM BEALE ÜSSÜNE AİT BİR ARACA BİNDİ

AZ SONRA POLİS ÖRGÜTÜNE BAĞLI VE ÜZERİNDE HİÇBİR İŞARET BULUNMAYAN BİR HELİKOPTER ONLARI İZLEMEYE BAŞLADI
BİR SAAT SONRA
İŞTE ŞU BENZİN İSTASYONUNDA İNEYİM!
İYİ GÜNLER VE TEŞEKKÜRLER DOSTUM!
MOTOSİKLETİ NEREYE SAKLADILAR ACABA? UMARIM ONU YÜRÜTMEMİŞLERDİR!
HAYIR İŞTE ORADA!

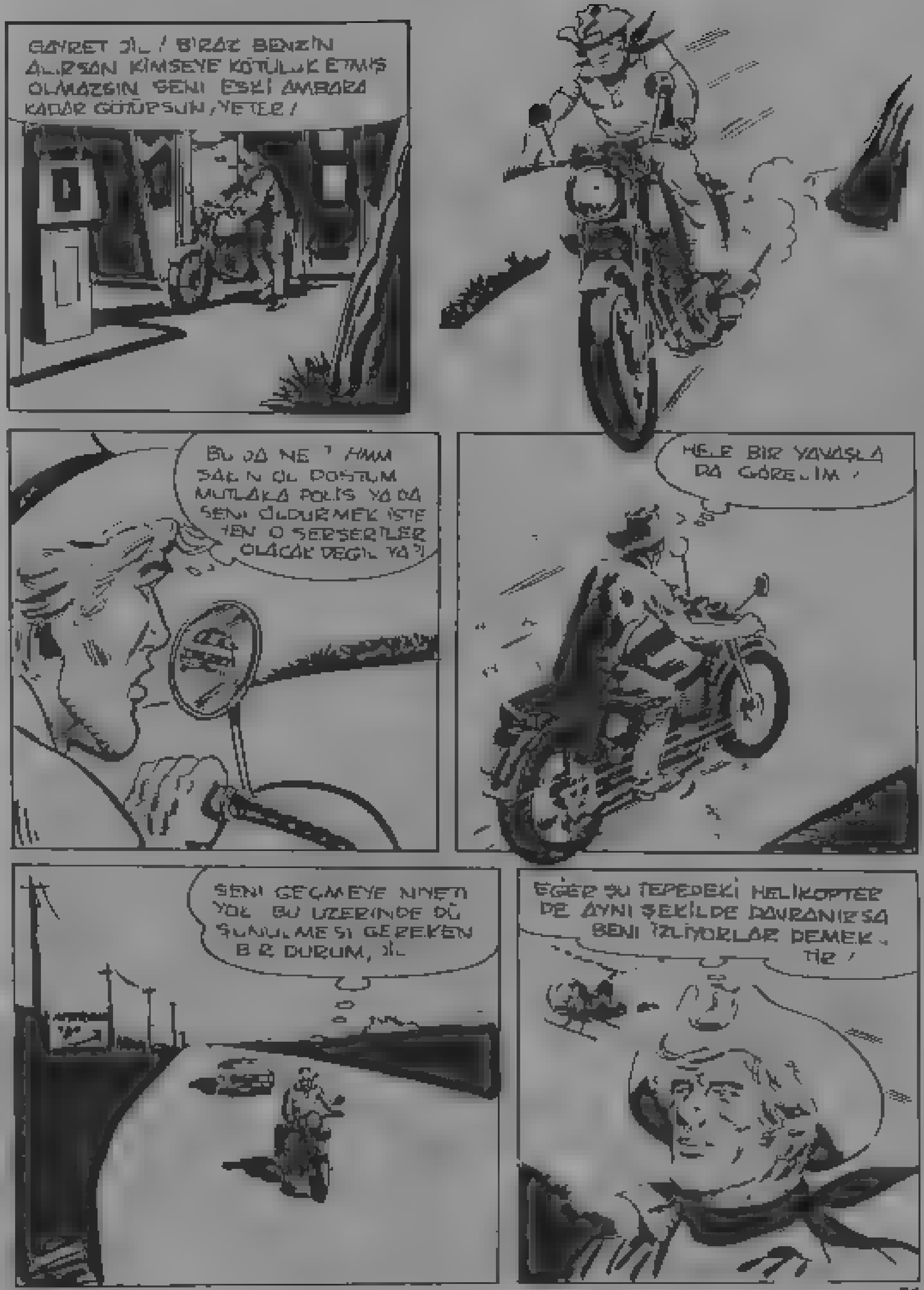
GAYRET JIL! BİRAZ BENZİN ALIRSAN KİMSEYE KÖTÜLÜK ETMİŞ OLMAZSIN SENİ ESKİ AMBARA KADAR GÖTÜRSÜN, YETER!
BU DA NE? HMM SAĞ OL DOSTUM MUTLAKA POLİS YA DA SENİ ÖLDÜRMEK İSTEYEN O SERSERİLER OLACAK DEĞİL YA?!
HELE BİR YAVAŞLA DA GÖRELİM!
SENİ GEÇMEYE NİYETİ YOK. BU ÜZERİNDE DÜŞÜNÜLMESİ GEREKEN BİR DURUM, JIL
EĞER ŞU TEPEDEKİ HELİKOPTER DE AYNI ŞEKİLDE DAVRANIRSA BENİ İZLİYORLAR DEMEKTİR!

ANLAŞIL DI TAMAM
BU SIRADA
BENİ GÖRDÜĞÜNE SEVİNDİN DE

VE EĞER MÜMKÜNSE ŞU KAHRO LASI KUŞ TAN DA!
AHAAA!
HAY AKS!
RROARR...

HAYDI İLERİ!
BU TARAF TAN. DOSTUM!
İHİİİ
HOP
GÜZEL ARABAYI EKTİK! ŞİMDİ ORMA- NA GİRİP ŞU EŞEKARISINDAN DA KURTULALIM!
PROORR...

VROAAVV...

UHL
STUMP!

BİR BU KARGALAR EKSİKTİ! HAY AKSİ
DUR! DUR!
GERİ DÖN KAHROLASI HAYVAN! UH
PROOORR...
ATINA BOŞ YERDE BİR AN ÖNCE KAÇMAYA BAŞLADI.
HAYDİ TABANA KUVVET!
POLİS! DUR YOKSA ATEŞ EDERİM!
HAPI YUTTUK!

EMM 'POLİS' MI DEDİNİZ?
AYNEN ÖYLE AL MORAN AYRICA "ATEŞ EDERİM" DEDİĞİMİ DE UNUTMA!
TABİ TABİ BELKİ İNANMAYACAKSINIZ AMA POLİS OLDUĞUNUZA BAYAĞI SEVİNDİM
MERAK ETME BAYIM
UFF.. BEN DE BAŞKA ŞEYDEN KORKMUŞTUM.. PLUTONYUMU ÇALAN KATİLLER OLDUĞUNU SANIYORDUM!
DEMEK, RUPOLO DENEN O UYANIK HÂLÂ BENİ YEM OLARAK KULLANMAK İSTİYOR HA?
BU KADAR GEVEZELİK YETER AL MORAN, GİDELİM TEĞMEN BİZİ AMBARDA BEKLİYOR!

PROORR..

SEN PİS
SERSERİ !
OUCH!

MERKEZDE BEN KANDIRMAYI BAŞARDIN SENİN MASUM OLDUĞUNA İNANMIŞTIM AMA BURAYA GELİNCE BİR SÜRPRİZLE KARŞILAŞTIM!
ARTIK O EAT ÇETESİNİN BİR ÜYESİ OLDUĞUNA EMİNİM
SİZ... SİZ ÇILDIRMIŞSINIZ!
ROL YAPMAKTAN VAZGEÇ!
UFF!
YOKSA YEMİN EDERİM SENİ PARÇALARIM!
ONU İÇERİ GÖTÜRÜN
UHH BAŞIM

BIRAK BENİ
ELİN BAYAĞI AĞIRMIŞ
BOŞUNA UĞRAŞMA ... NE BULDUĞUMUZU BİLİYORSUN DEĞİL Mİ?
SİZ NEDEN SÖZ EDİYORSUNUZ?
BAKALIM
ÖFKESİNE HAKİM OLMAYA ÇALIŞA
ORADA NE OLDUĞUNU GERÇEKTEN MERAK EDİYORUM!
ONLARI DA ... MI?
VAY CANINA!

BUNLAR BENZIN İSTASYONU ÖNÜNDE
DOĞRU VE ATINI BIRAKTIĞIN BU ESKİ AMBARDA SAMANLARIN ARASINDA BULUNDULAR!
BENCE BASIT VE OLAĞANÜSTÜ BIR RASTLANTI
OH HİÇ DÜŞÜNMEMİŞTİM
TESADÜF DEĞİL Mİ?
HEM
AMA BEN DOĞRUYU SÖYLÜYORUM!
NEFESİNİ BOŞ YERE HARCAMA BEN TESADÜFLERE İNANMAM

ŞİMDİ KONUŞ YOKSA
UH!
OH!
BANA HÜR
EDİNDİN?
BEN AŞLINDA ÇOK NAZİK BİR İNSANIM

AMA BU ÖZEL BİR DURUM O NÜKLEER MADDENİN ÇALIN MAS BİR YANA BİR SÜRÜ İNSAN ÖLDÜRÜLDÜ
SEKİZ KİŞİ
HATIRLATMANIZ GEREKMEZ BEN ORADAYDIM
BEN DE BUNU SÖYLEMEK İSTİYORDUM SEF
BU TARTIŞMAYI KESMEYE NE DERSİNİZ ?
HAY ŞEYTAN
VAY
USLU DURUN YOKSA ÖLÜ SAYISI ARTAR !

KİMSİNİZ ?
HATIRLAMADINIZ MI TEĞMEN ? BENİM SUÇ ORTAKLARIM SANDIĞINIZ KİŞİLER İÇERİNDEN BİRİ DE BENİ ÖLDÜRMEK İSTEYEN ADAM !
O ZAMAN ŞANSIN YAVER GİTMİŞTİ AMA BU SEFER KURTULAMAZSIN
SAKİN OL, ALEC. HEMEN ALINMA DOSTLARIMIZIN HİÇBİRİ SAĞ KALMAYACAK
POLİSLERDEN BİRİ SİLAHA DAVRANMAYA KALKINCA
SOYSUZLAR !
BUNU SEN İSTEDİN, KÖPEK
BANG

ZIP
EHENNEME GİTMEK İÇİN BAŞKA ACELE EDEN VAR MI ?
ALÇAK
BİZ PROFESYONELİZ PLUTONYUMU GÜNEY AMERİKA'DAKİ KÜÇÜK BİR ÜLKE HESABINA ELE GEÇİRDİK

ÇALDIĞINIZ MADDE İLE NE YAPACAKSINIZ?
BİZ Mİ ? HİÇBİR ŞEY! BİZİ TERORİST SANIYOR SANIZ ÇOK ALDANIYORSUNUZ!
ON DAKİKA SONRA BEALE ÜSSÜNDEN ASKER ARAÇLA BİR PİLOT GELECEK! GERİSİNİ TAHMİN EDERSİNİZ!

EVET MEKSİKA SINIRINI GEÇER GEÇMEZ KUTULARI PARAŞÜTLE AŞAĞIDA BEKLEYENLERE ATACAK DEĞİL Mİ?
HİÇ DE FENA PLAN SAYILMAZ!
EH.. HÂLÂ BENİM SUÇLU OLDUĞUMA İNANIYOR MUSUNUZ?
TAMAM KOVBOY! SENDEN ÖZÜR DİLERİM
HARRY FENERLERİ YAK. ALEC SEN DE PİLOT DOSTUMUZU KARŞILAMAYA GİT DIŞARDAKİ POLİS ARABASINI GÖRÜRSE ORTADAN YOK OLUR!
HAKLISIN BİLL
ACELE ET! GELMEK ÜZEREDİR!

ALEC AZ SONRA PİLOTLA BİRLİKTE İÇERİ GİRDİ. PLÂNLARI BAŞARIYA ULAŞMAK ÜZEREYDİ
HAYDİ, KAPTAN BOLTON MALI BİZİN ARACA YÜKLEYELİM BURADAKİLERİ MERAK ETMEYİN! HİÇ BİRİ KONUŞAMAYACAK!
BUNU NEDEN YAPIYORSUN?
PARA DOSTUM ŞİMDİ CANIMI SIKMA, TAMAM MI?
ALÇAK HAİN
HAYDİ YARIM SAAT İÇİNDE ÜSSE GERİ DÖNMEM GEREK!
KAZANLIKTA ASKERİ ARACA DOĞRU YÜRÜRLER

OF BİRKAÇ DAKİKA DAHA, SONRA HER ŞEY İŞTE
ÖYLE BUNLARI YÜKLE. DİKTEN SONRA GERİYE O HERİFLERDEN KURTUL MAK KALIYOR!
AYNI ANDA
SİZ ÖYLE SANIN SOYSUZ KÖPEKLER!
VAY

DİKKAT
BANG
AAH!

JİL VE POLİSLER BU BEKLENMEDİK FIRSATI DEĞERLENDİREREK HAREKETE GEÇTİLER...
AH!
BANG! BANG!
HAYDI, BEYLER!
SALDI-RIN!
UH!
THUD
BUNUN HESABI TAMAM!
BUNLARIN DA ÖY-LE KOVBOY KELEP-ÇELERİ TAKIP DIŞA-RIYA BIR GÖZ ATALIM

BUNA HİÇ GE-REK YOK!
İYİ İŞ BECERDİN, FURY. NE YAZIK Kİ İKİ ARKADAŞINI KAYBETTİN!
EVET, YAZIK OLDU!
AMA ZAMANINDA GELMESEY-DİK SANIRIM İÇİNİZDEN HİÇBİ-Rİ BU AMBARDAN SAĞ ÇIKAMA-YACAKTI. ÖYLE DEĞİL Mİ?
HAKLISIN DOSTUM. ŞİMDİ ANLAT BAKALIM NASIL OLDU?
TAM BURAYA GELİYORDUK Kİ DIŞARDA BİR SÜRÜ KÜLÜSTÜR GÖRDÜK... ŞÜPHELENİP NELER OLDUĞUNU ANLAMAYA KARAR VERDİK...
VE KOVBOY DOSTUMUZUN BAŞININ BELADA OL-DUĞUNU GÖRÜNCE HEMEN DAVRANDIK!
HAYATIMI-ZI SİZE BORÇLUYUZ, FURY

BASKI: ... MATBAACILIK TEL: ...

JİL Sahibi ve Sorumlu Yönetmeni: M. SEZEN YALÇINER
Klodfarer Cad. No: 16 Türbe-İSTANBUL - Tel: 522 45 32

EĞLENCELİK

— DAHA YAŞAR MI DERSİN...? ÇOK YORULDUM!

— NE İÇTİ YAHU BU ?!

Satıcı rastgele bir evin kapısını çaldı. Kapıyı a-çan adam:

-Aa..Sizi tanıdım, bundan iki sene önce 23 Ocak günü saat 11.42'de Eminönü durağında otobüs bekliyordunuz. Üzerinizde gri bir pardesü vardı; şapkanız kahverengiydi, elinizde de Hayat mecmuasının özel sayısı vardı.

-Öyleyse bana allahaısmarladık!

-Fakat bana ne sattığınızı göstermiyecek misiniz?

-Maalesef hayır; zira hafızayı kuvvetlendirecek malzeme satıyorum...

on beş gün sonra buluşalım!

150 LİRA